



VUOI PROPORTRI PER AFFITTARE QUESTA CASA? CHIAMA ADESSO 800 134 954

AFFITTISSIMI
LA REGINA DEGLI AFFITTI

AFFITTO RIF. 718

Tipo	Appartamento	Stabile	Civile
Cap	20129	Milano	Pr MI
Viale	piceno 2		
Locali	4	Wc 03	Piano 6 Mq 180
Certif.	C	108,89	KWh/m2a
Canone	€ 3.600	Spese	€ 350
Cauzione	€ 10.800,00	Mesi	3
Diritti Ag.	€ 8.696,16	%	20,13



Doppio ingresso, salone doppio con terrazzino, ampia cucina abitabile (attrezzata FRANKE-MIELE) con balcone, disimpegno notte, 2 camere da letto oltre studio (o terza camera), 3 bagni (Bisazza-Duravit-Grohe) con doccia Idromassaggio. Porte scorrevoli Rimadesio in vetro satinato. Recentemente ristrutturato (architetto), moderno. Serramenti doppi. Porte blindate, parzialmente arredato (armadi a muro e librerie su misura). Due ascensori, portineria, videosorveglianza. Al piano interrato cantina e due boxe inclusi nel canone completano la proprietà. Riscaldamento centralizzato a pavimento (regolabile), aria condizionata (4 split). Pavimenti in parquet e marmo. Allarme perimetrale e volumetrico. Silenzioso e luminoso, panoramico, vista Duomo, esposizione

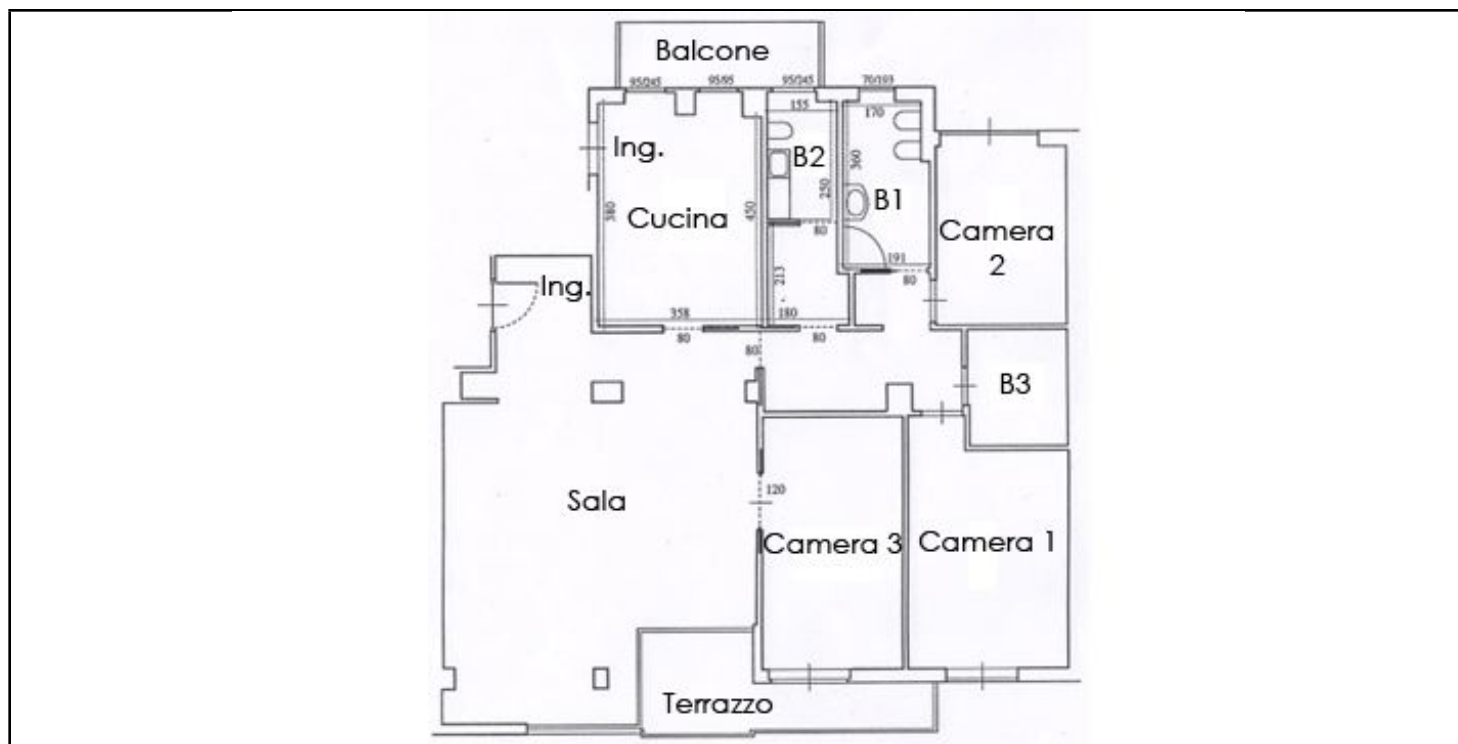

Il presente documento non costituisce elemento contrattuale e non dà diritto ad effettuare visite dirette - Planimetria non in scala

affittissimi - la regina degli affitti © è un marchio registrato in concessione esclusiva a elite immobiliare srl - Via Tasso 11 - 20123 Milano - P.IVA e CF 05531920964 - REA 1830341
Tel 02 86 98 29 81 - info@elite.sm